

TIPOLOGÍA VIVIENDA 1 DORMITORIO (TIPO 1)	
	SUPERFICIES (m2)
ENTRADA	2,64
PASO	1,78
SALÓN-COMEDOR-COCINA	27,66
BAÑO	3,83
DORMITORIO	12,74
TOTAL SUPERFICIE ÚTIL INTERIOR	48,65
TOTAL SUPERFICIE ÚTIL TERRAZA	9,73
TOTAL SUPERFICIE ÚTIL VIVIENDA (ÚTIL INTERIOR + TERRAZA)	58,38

PRECIO VIVIENDA (TIPO 1)	187.632,00 €
Plaza de aparcamiento y trastero incluidos en precio	
Impuestos no incluidos	

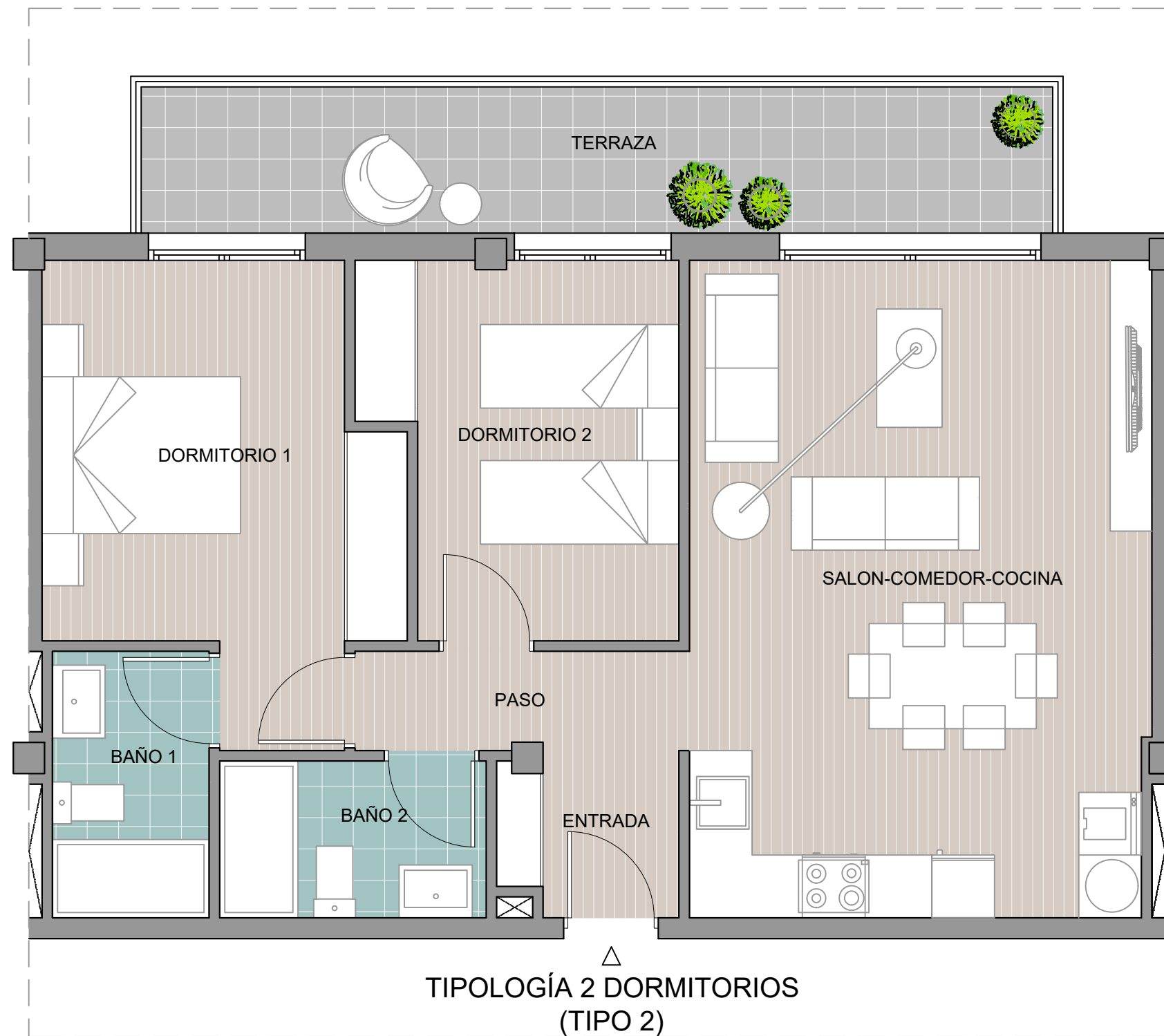

El presente plano tiene carácter informativo, su información ha sido elaborada a partir de los estudios previos del proyecto, estando sujeto a posibles modificaciones de carácter técnico derivadas del desarrollo del proyecto o motivadas por exigencias técnicas de su ejecución. La ubicación y dimensiones de pilares y paso de instalaciones pueden verse alterados. El mobiliario que figura en la vivienda es meramente decorativo y no está incluido en el precio de la vivienda, salvo lo expresamente mencionado en la memoria de calidades. Las superficies expresadas son aproximadas, pudiendo experimentar modificaciones por razones de índole técnicas y/o legales en el desarrollo de la ejecución de las obras.



TIPOLOGÍA VIVIENDA 2 DORMITORIOS (TIPO 2)

	SUPERFICIES (m2)
ENTRADA	2,58
PASO	3,02
SALÓN-COMEDOR-COCINA	27,66
BAÑO 1	3,83
DORMITORIO 1	13,00
BAÑO 2	3,83
DORMITORIO 2	10,03
TOTAL SUPERFICIE ÚTIL INTERIOR	63,95
TOTAL SUPERFICIE ÚTIL TERRAZA	12,79
TOTAL SUPERFICIE ÚTIL VIVIENDA (ÚTIL INTERIOR + TERRAZA)	76,74

PRECIO VIVIENDA (TIPO 2) 231.696,00 €

Plaza de aparcamiento y trastero incluidos en precio
Impuestos no incluidos



El presente plano tiene carácter informativo, su información ha sido elaborada a partir de los estudios previos del proyecto, estando sujeto a posibles modificaciones de carácter técnico derivadas del desarrollo del proyecto o motivadas por exigencias técnicas de su ejecución. La ubicación y dimensiones de pilares y paso de instalaciones pueden verse alterados. El mobiliario que figura en la vivienda es meramente decorativo y no está incluido en el precio de la vivienda, salvo lo expresamente mencionado en la memoria de calidades. Las superficies expresadas son aproximadas, pudiendo experimentar modificaciones por razones de índole técnicas y/o legales en el desarrollo de la ejecución de las obras.



TIPOLOGÍA VIVIENDA 2 DORMITORIOS (TIPO 2-ESQ. ESTE)

	SUPERFICIES (m2)
ENTRADA	2,58
PASO	3,02
SALÓN-COMEDOR-COCINA	31,25
BAÑO 1	3,83
DORMITORIO 1	13,00
BAÑO 2	3,83
DORMITORIO 2	10,03
TOTAL SUPERFICIE ÚTIL INTERIOR	67,54
TOTAL SUPERFICIE ÚTIL TERRAZA	15,61
TOTAL SUPERFICIE ÚTIL VIVIENDA (ÚTIL INTERIOR + TERRAZA)	83,15

PRECIO VIVIENDA (TIPO 2-ESQ. ESTE) 242.035,20 €

Plaza de aparcamiento y trastero incluidos en precio
Impuestos no incluidos

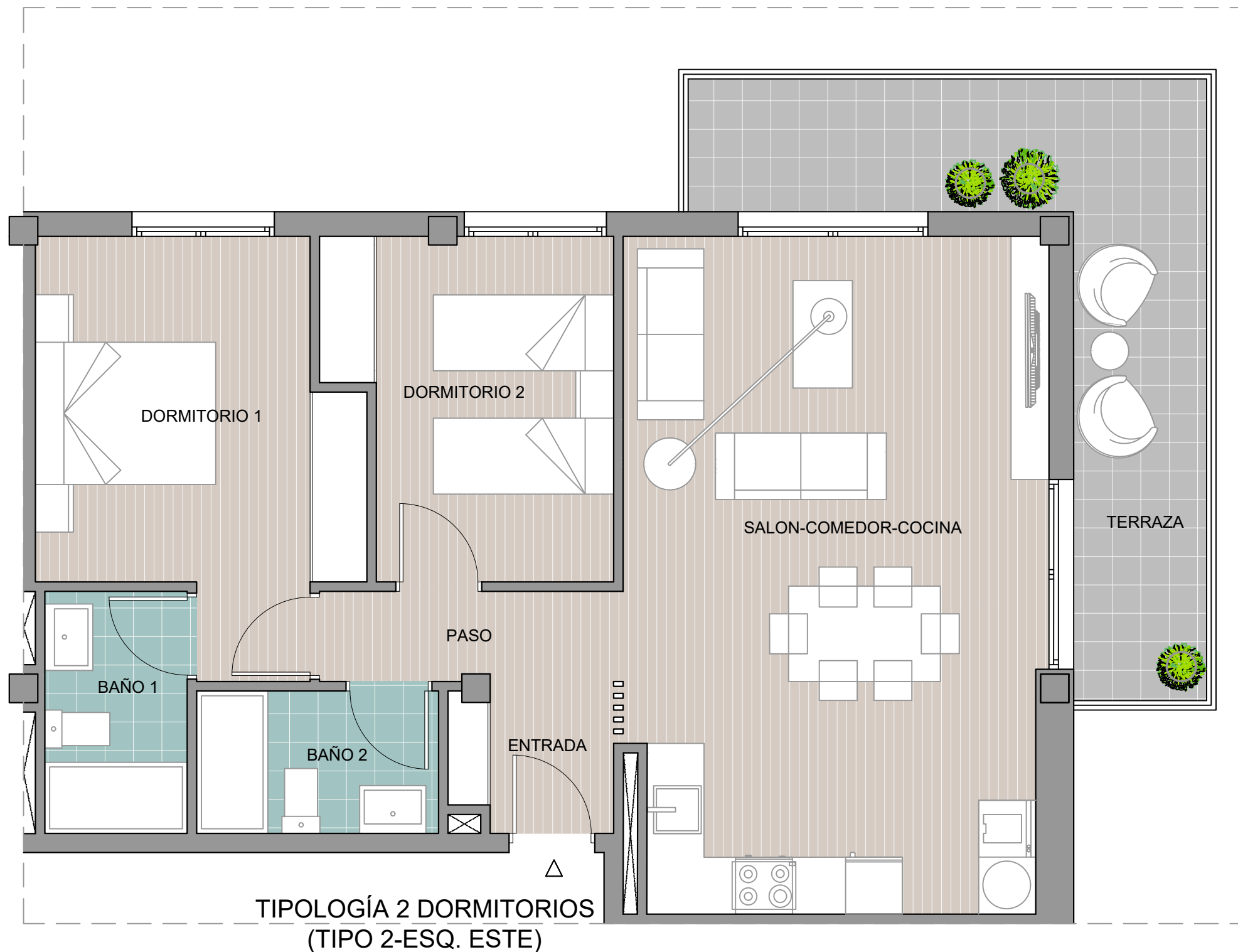
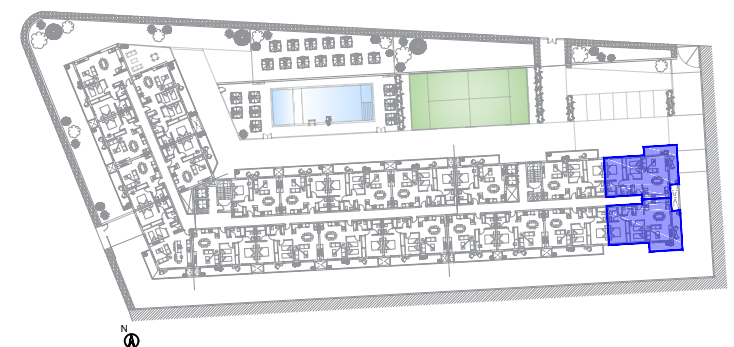

El presente plano tiene carácter informativo, su información ha sido elaborada a partir de los estudios previos del proyecto, estando sujeto a posibles modificaciones de carácter técnico derivadas del desarrollo del proyecto o motivadas por exigencias técnicas de su ejecución. La ubicación y dimensiones de pilares y paso de instalaciones pueden verse alterados. El mobiliario que figura en la vivienda es meramente decorativo y no está incluido en el precio de la vivienda, salvo lo expresamente mencionado en la memoria de calidades. Las superficies expresadas son aproximadas, pudiendo experimentar modificaciones por razones de índole técnicas y/o legales en el desarrollo de la ejecución de las obras.



TIPOLOGÍA VIVIENDA 2 DORMITORIOS (TIPO 2-ESQ. SUR)	
	SUPERFICIES (m2)
ENTRADA	3,69
ROPERO	2,00
PASO	3,02
SALÓN-COMEDOR-COCINA	31,12
BAÑO 1	3,83
DORMITORIO 1	13,00
BAÑO 2	3,83
DORMITORIO 2	10,03
TOTAL SUPERFICIE ÚTIL INTERIOR	70,52
TOTAL SUPERFICIE ÚTIL TERRAZA	14,10
TOTAL SUPERFICIE ÚTIL VIVIENDA (ÚTIL INTERIOR + TERRAZA)	84,62

PRECIO VIVIENDA (TIPO 2-ESQ. SUR)	250.608,00 €
Plaza de aparcamiento y trastero incluidos en precio	
Impuestos no incluidos	

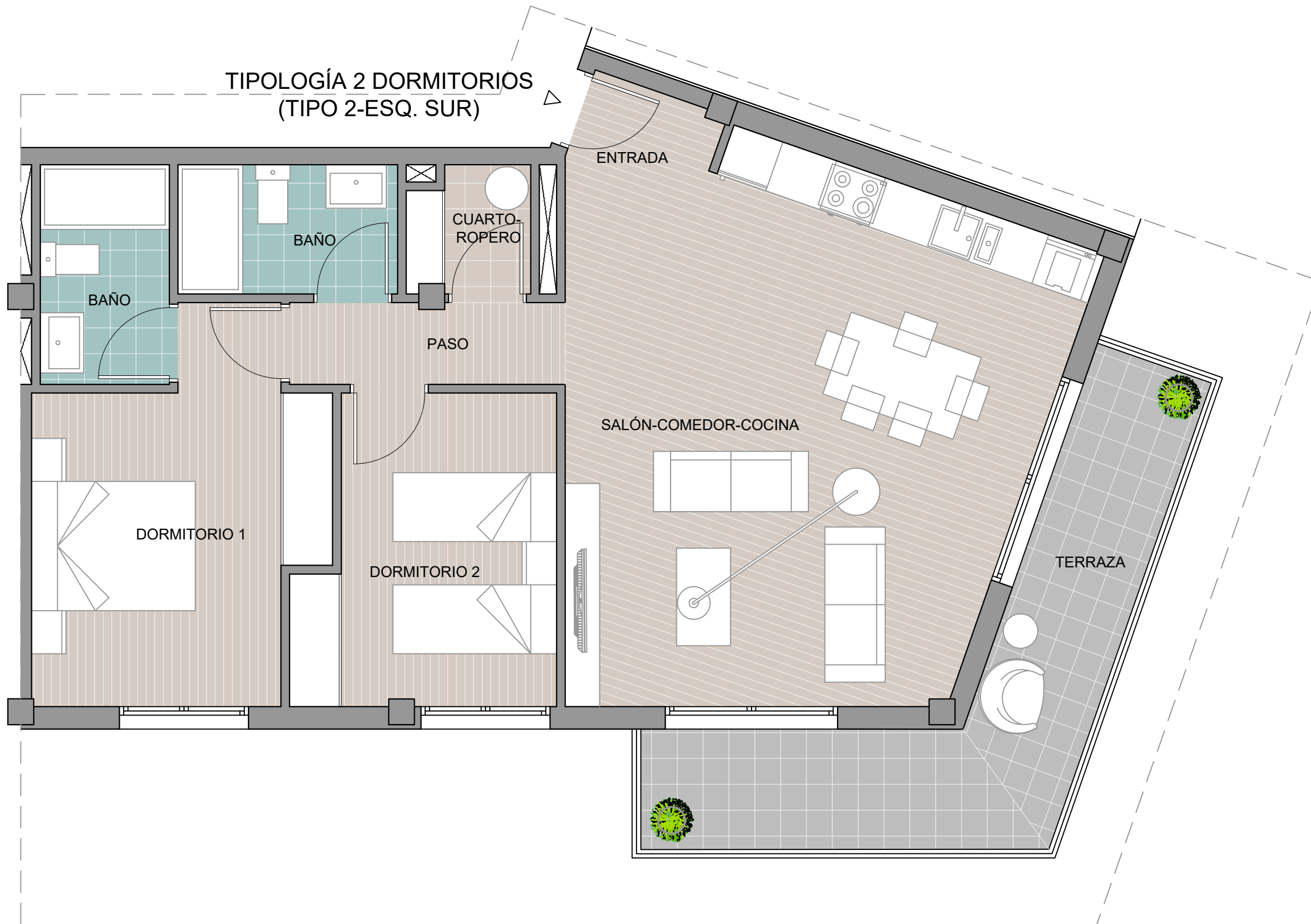
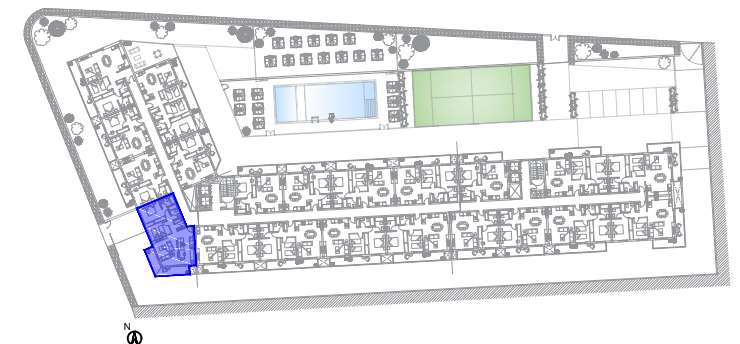

El presente plano tiene carácter informativo, su información ha sido elaborada a partir de los estudios previos del proyecto, estando sujeto a posibles modificaciones de carácter técnico derivadas del desarrollo del proyecto o motivadas por exigencias técnicas de su ejecución. La ubicación y dimensiones de pilares y paso de instalaciones pueden verse alterados. El mobiliario que figura en la vivienda es meramente decorativo y no está incluido en el precio de la vivienda, salvo lo expresamente mencionado en la memoria de calidades. Las superficies expresadas son aproximadas, pudiendo experimentar modificaciones por razones de índole técnicas y/o legales en el desarrollo de la ejecución de las obras.

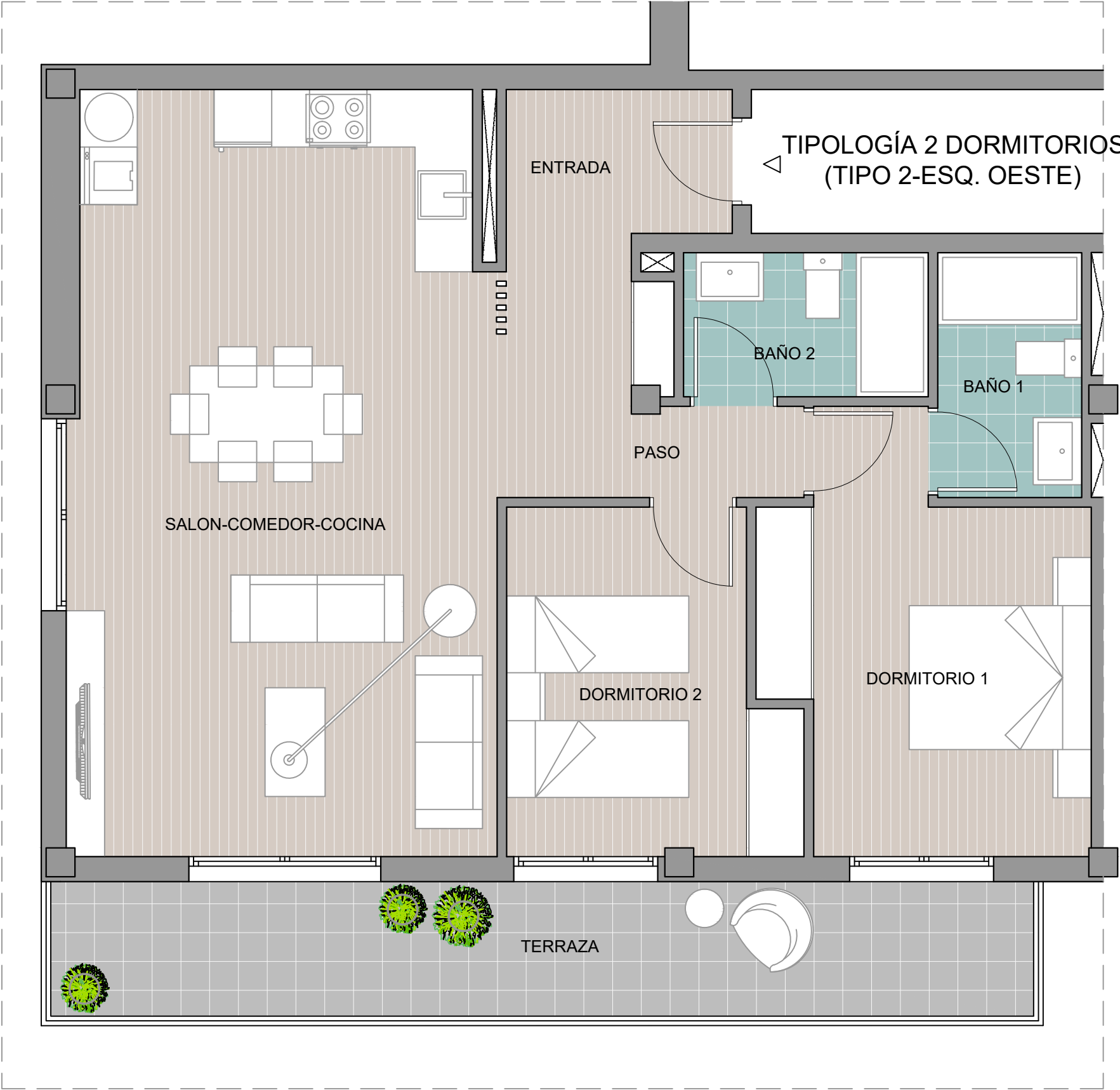

TIPOLOGÍA VIVIENDA 2 DORMITORIOS (TIPO 2-ESQ. OESTE)	
	SUPERFICIES (m2)
ENTRADA	6,45
PASO	3,02
SALÓN-COMEDOR-COCINA	34,84
BAÑO 1	3,83
DORMITORIO 1	13,00
BAÑO 2	3,83
DORMITORIO 2	10,03
TOTAL SUPERFICIE ÚTIL INTERIOR	75,00
TOTAL SUPERFICIE ÚTIL TERRAZA	15,00
TOTAL SUPERFICIE ÚTIL VIVIENDA (ÚTIL INTERIOR + TERRAZA)	90,00

PRECIO VIVIENDA (TIPO 2-ESQ. OESTE) 263.520,00 €

Plaza de aparcamiento y trastero incluidos en precio
Impuestos no incluidos

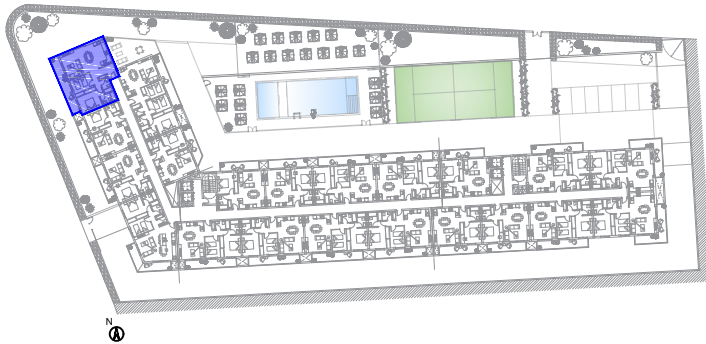

El presente plano tiene carácter informativo, su información ha sido elaborada a partir de los estudios previos del proyecto, estando sujeto a posibles modificaciones de carácter técnico derivadas del desarrollo del proyecto o motivadas por exigencias técnicas de su ejecución. La ubicación y dimensiones de pilares y paso de instalaciones pueden verse alterados. El mobiliario que figura en la vivienda es meramente decorativo y no está incluido en el precio de la vivienda, salvo lo expresamente mencionado en la memoria de calidades. Las superficies expresadas son aproximadas, pudiendo experimentar modificaciones por razones de índole técnicas y/o legales en el desarrollo de la ejecución de las obras.



TIPOLOGÍA VIVIENDA 3 DORMITORIOS (TIPO 3)

	SUPERFICIES (m2)
ENTRADA	3,34
PASO	4,94
SALÓN-COMEDOR-COCINA	28,00
CUARTO	1,73
BAÑO 1	3,83
DORMITORIO 1	13,00
BAÑO 2	3,83
DORMITORIO 2	10,03
DORMITORIO 3	8,75
TOTAL SUPERFICIE ÚTIL INTERIOR	77,45
TOTAL SUPERFICIE ÚTIL TERRAZA	14,53
TOTAL SUPERFICIE ÚTIL VIVIENDA (ÚTIL INTERIOR + TERRAZAS)	91,98

PRECIO VIVIENDA (TIPO 3) **268.272,00 €**

Plaza de aparcamiento y trastero incluidos en precio
Impuestos no incluidos

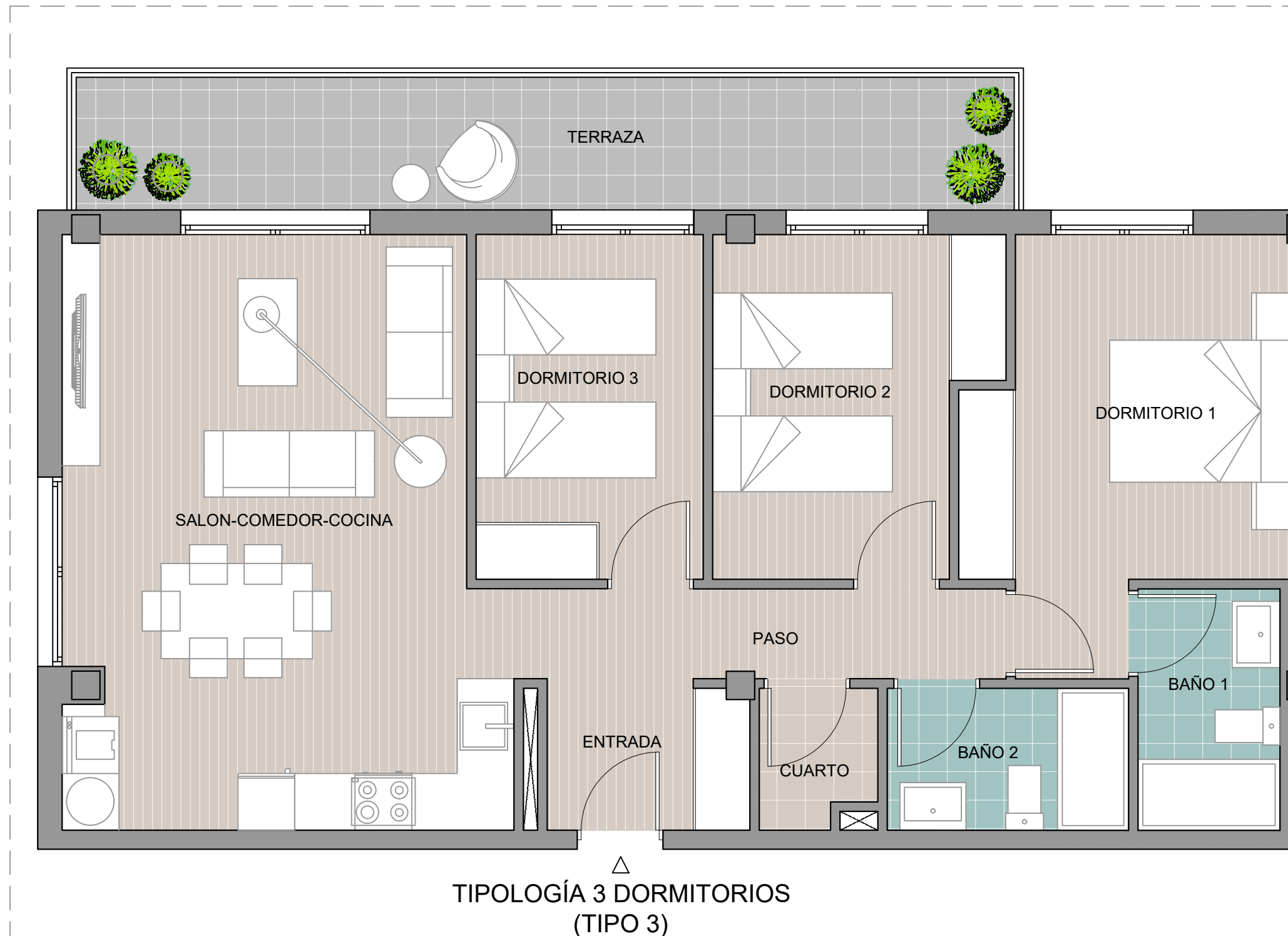
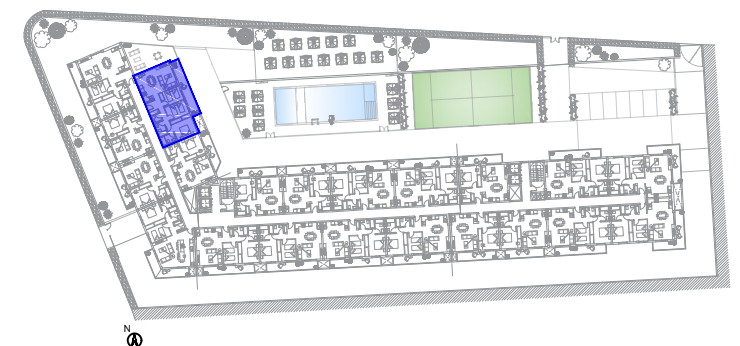

El presente plano tiene carácter informativo, su información ha sido elaborada a partir de los estudios previos del proyecto, estando sujeto a posibles modificaciones de carácter técnico derivadas del desarrollo del proyecto o motivadas por exigencias técnicas de su ejecución. La ubicación y dimensiones de pilares y paso de instalaciones pueden verse alterados. El mobiliario que figura en la vivienda es meramente decorativo y no está incluido en el precio de la vivienda, salvo lo expresamente mencionado en la memoria de calidades. Las superficies expresadas son aproximadas, pudiendo experimentar modificaciones por razones de índole técnicas y/o legales en el desarrollo de la ejecución de las obras.